

**TABEAU DE REPARTITION DES SURFACES DE PLANCHER ET DES EMPRISES AU SOL**

N° lot	Nature	Surface (*)	Surface de plancher	Emprise au sol
1	Terrain à bâtir	694 m <sup>2</sup>	250 m <sup>2</sup>	200 m <sup>2</sup>
2	Terrain à bâtir	963 m <sup>2</sup>	250 m <sup>2</sup>	250 m <sup>2</sup>
3	Terrain à bâtir	641 m <sup>2</sup>	250 m <sup>2</sup>	200 m <sup>2</sup>
4	Terrain à bâtir	982 m <sup>2</sup>	250 m <sup>2</sup>	250 m <sup>2</sup>
5	Terrain à bâtir	1021 m <sup>2</sup>	250 m <sup>2</sup>	250 m <sup>2</sup>
6	Terrain bâti	1186 m <sup>2</sup>	250 m <sup>2</sup>	200 m <sup>2</sup>
7	Voirie	1297 m <sup>2</sup>		
TOTAL		6784 m <sup>2</sup>	1500 m <sup>2</sup>	1350 m <sup>2</sup>

(\*) : approximative, sous réserve arpentage

**Coupe de la tranchée drainante à la parcelle**

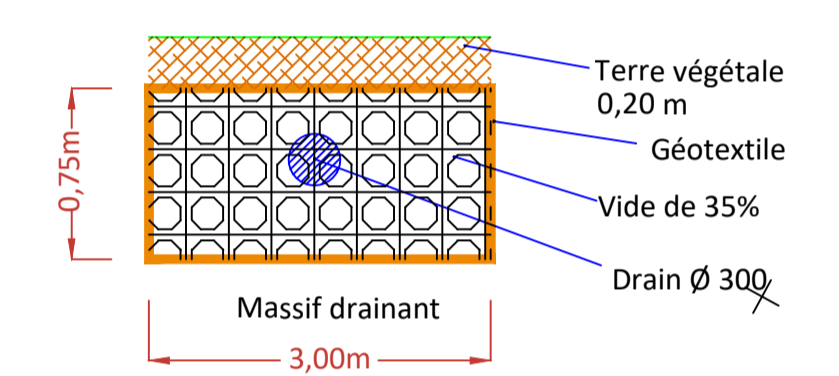

Massif drainant lots (emplacement indicatif)  
 Longueur : 20,50m  
 Largeur : 3,00 m  
 Profondeur : 0,75 m  
 Surface : 61,5 m<sup>2</sup>  
 Surface mouillée : 92 m<sup>2</sup>  
 Surface d'infiltration : 46 m<sup>2</sup>  
 Volume minimum : 16 m<sup>3</sup> avec 35% de vide (200m<sup>2</sup>/impermeable)

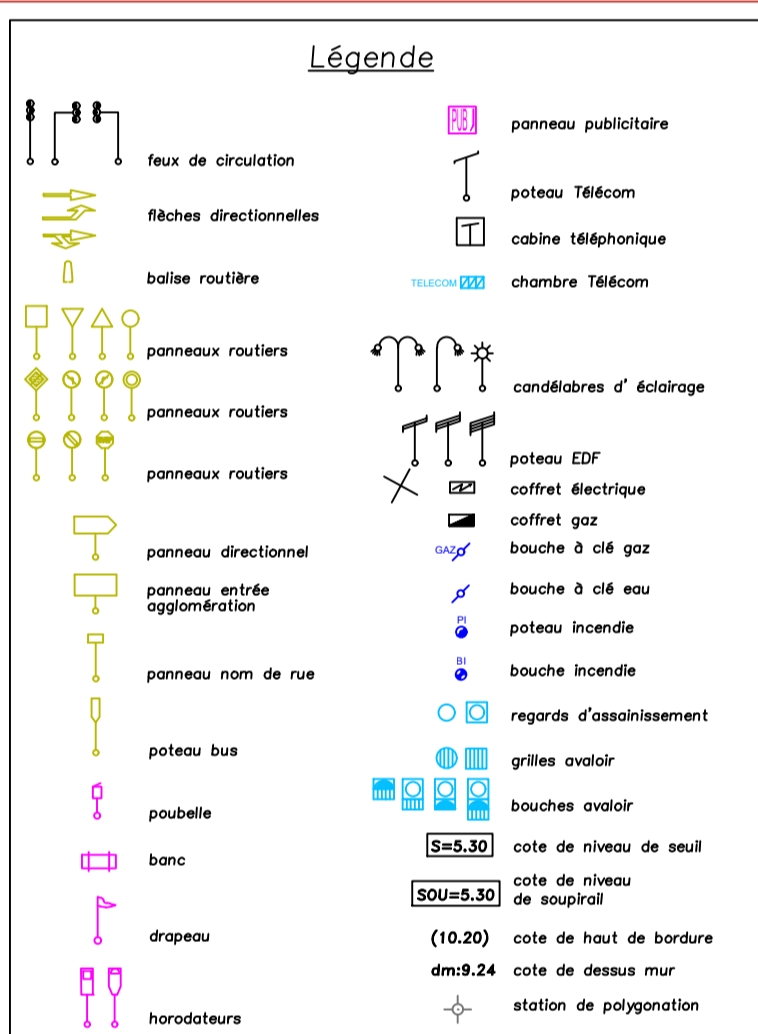

**NOTA:**  
 \* Planimétrie exprimée dans le système RGF 93 - Projection CC50 (Rattachement par méthode G.P.S.)  
 \* Nivellement exprimé dans le système NGF IGN 69.

Seine Maritime  
**FONTAINE LA MALLET**  
 30 Rue de Fréville

Propriété de  
**DRAKKAR DEVELOPPEMENT**

Lotissement de  
 5 parcelles à bâtir  
 et 1 parcelle bâtie

**4.9 PLAN DE COMPOSITION ET DU REGLEMENT GRAPHIQUE**

Echelle : 1/200  
 Pièce n° PA4.9

Date	Dossier	Date modification	Fichier
15.12.2020	S0720		S0720-PA0

Cabinet Mathilde ADAM  
 Géomètre-Expert S.G.T  
 Successeur de J.J. FALAISE  
 10, rue de la République - 76100 BOURGNEUF  
 0232344144 - 0232344177  
 Courriel: com@mathildeadam.com

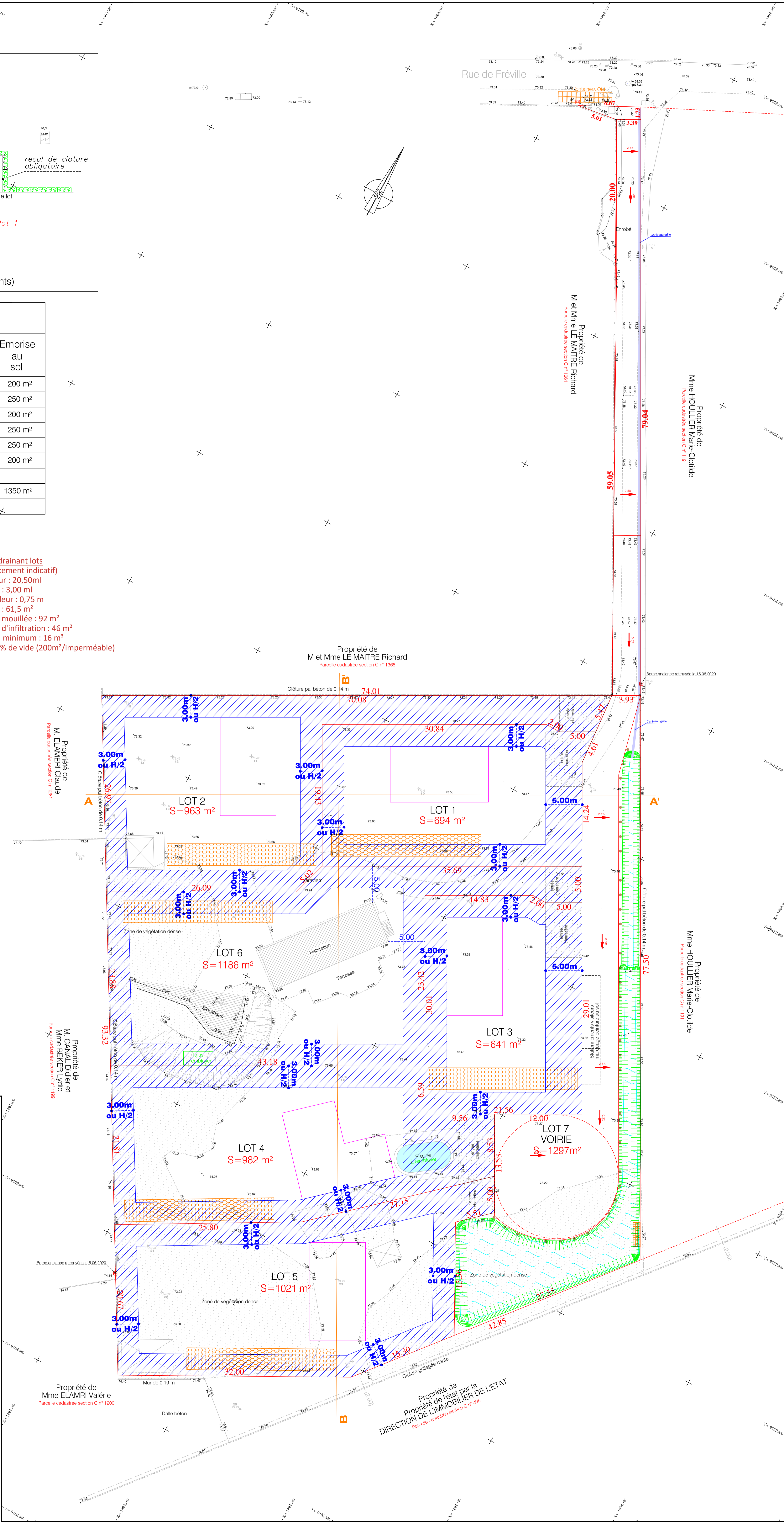

Propriété de  
 M et Mme LE MAITRE Richard  
 Parcelle cadastrée section C n° 1365

Propriété de  
 M ELAMRI Claude  
 Parcelle cadastrée section C n° 1361

Propriété de  
 M CANAL Didier et  
 Mme BEREN L'YVIER  
 Parcelle cadastrée section C n° 1369

Propriété de  
 Mme ELAMRI Valérie  
 Parcelle cadastrée section C n° 1300

Propriété de  
 M et Mme LE MAITRE Richard  
 Parcelle cadastrée section C n° 1361

Propriété de  
 Mme HOUILLER Marie-Cécile  
 Parcelle cadastrée section C n° 1361

Propriété de  
 Mme HOUILLER Marie-Cécile  
 Parcelle cadastrée section C n° 1361

Propriété de  
 M et Mme LE MAITRE Richard  
 Parcelle cadastrée section C n° 1365

Propriété de  
 M et Mme LE MAITRE Richard  
 Parcelle cadastrée section C n° 1365

Propriété de  
 M et Mme LE MAITRE Richard  
 Parcelle cadastrée section C n° 1365