

Département de l'EURE

Commune de LE PLESSIS GROHAN

PLAN PARCELLAIRE

Propriété de la Succession BRISSET
Promesse de Vente à la société DRAKKAR DEVELOPPEMENT

Chemin de la Couette

Cadastre : Section A N°197

Echelle : 1/500



Ancien cabinet Missey créé en 1935

Cabinet Arnaud DEGROOTE
GEOMETRE EXPERT FONCIER DPLG
9, Rue du Chantier des Flotteurs
27180 ARNIERES SUR ITON
Tel : 02.32.33.30.65
Mail : cabinetdegroote@orange.fr

Dossier suivi par : Marie SIMON Dossier N°21142

Date	Indice	Relevés
MAI 2022	A	Relevés
MARS 2023	B	Permis d'aménager
MARS 2023	C	Délimitation

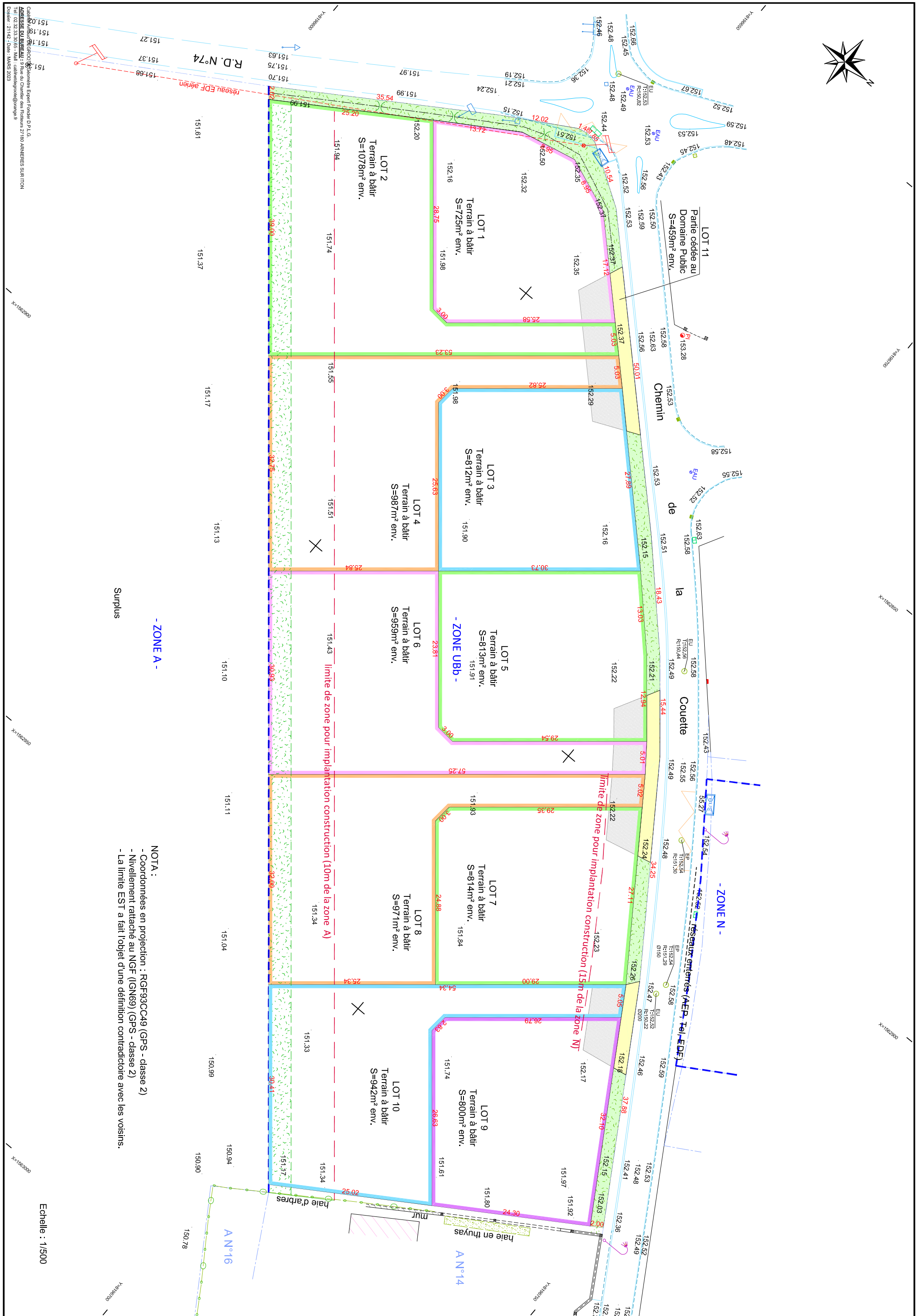

NOTA :

- Coordonnées en projection : RGF93CC49 (GPS - classe 2)
- Nivellement rattaché au NGF (IGN69) (GPS - classe 2)
- La limite EST a fait l'objet d'une définition contradictoire avec les voisins.

Echelle : 1/500

Cadastre de la Région Occitanie
 Adresse du Bureau : 9 rue du Chapitre des Frères 31180 ARNHERES SUR TON
 Dossier : 21145 - 0101 - MARS 2023