

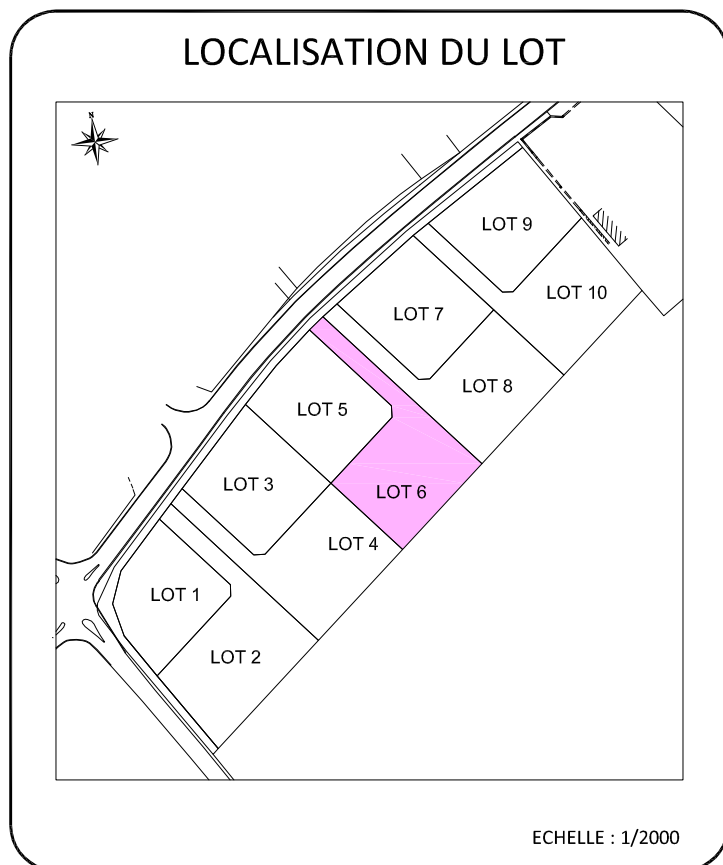

DEPARTEMENT DE L'EURE  
COMMUNE DE LE PLESSIS GROHAN (27180)  
"Résidence de La Plaine"

<h1>LOT N°6</h1>	Adresse : 6 Résidence de La Plaine
	Permis d'Aménager : PA N°02746422F0001 en date du 06 MARS 2023
	Cadastre : Surface Arpentée: 959m <sup>2</sup> env.

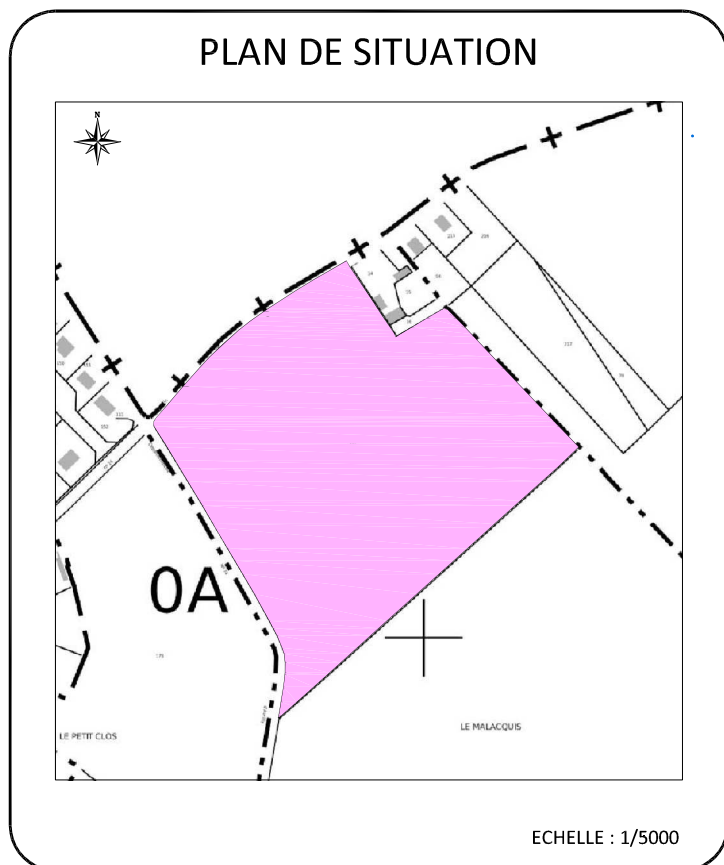

# PLAN DE VENTE PROVISOIRE



**GÉOMÈTRE-EXPERT**  
CONSEILLER VALORISER GARANTIR

Ancien Cabinet Missey créé en 1935

**Cabinet Arnaud DEGROOTE**  
GEOMETRE EXPERT FONCIER D.P.L.G.  
ADRESSE BUREAU : 9 Rue du Chantier des Flotteurs  
27180 ARNIERES SUR ITON

Tel : 02.32.33.30.65 - Mail : cabinetdegroote@orange.fr  
DOSSIER : 21142 - DATE : MAI 2023

<h2>A . C . D</h2>	<p><b>Assistance Conseil Direction</b> 2 Impasse des Valvalins - 27930 SASSEY Tel : 06.03.06.98.04 Mail : acd.bel27@yahoo.fr</p>
--------------------	--

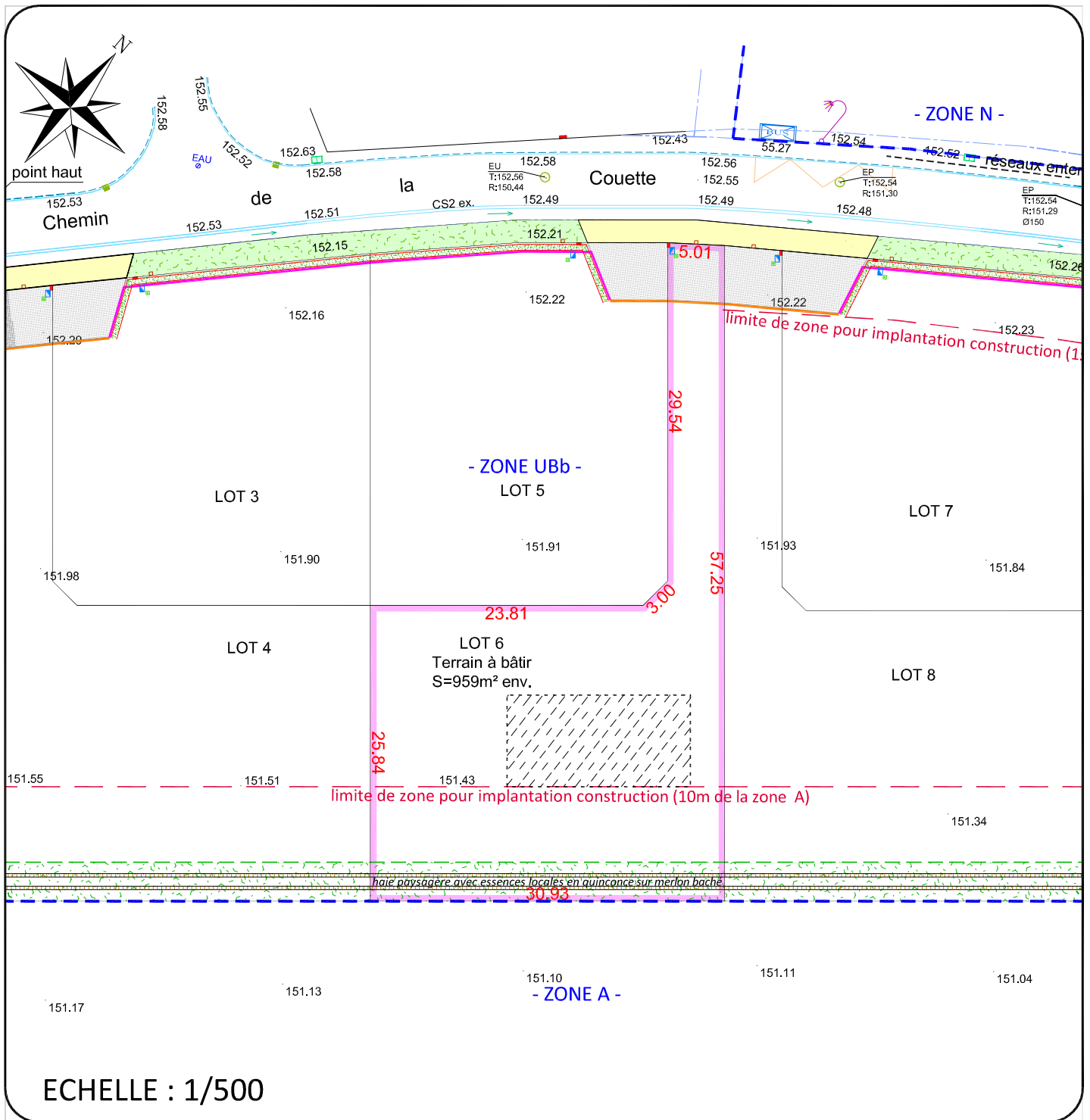

## LEGENDE :

<p>— Limite de parcelle</p> <p>152.50 Côte du terrain naturel avant travaux</p> <p>▨ Hypothèse d'implantation de la construction</p>	<p><b>Travaux à la charge du lotisseur</b></p> <p>■ Entrée en béton balayé</p> <p>■ Engazonnement de la noue</p> <p>■ Haie Paysagère</p> <p>■ Citerneau Eau Potable</p> <p>■ Coffret CIBE en Domaine Privé</p> <p>■ Regard 30x30</p> <p>■ Boîte de Branchement Eaux Usées</p>
<p><b>Travaux à la charge des acquéreurs</b></p> <p>■ Entrée charretière en béton balayé</p> <p>■ Haie champêtre plantée en privatif à 0.50m de la limite de propriété (obligatoire)</p> <p>■ Clôture treillis soudé gris anthracite d'une hauteur entre 1.60m et 1.80m à 0.80m de la limite de propriété (non obligatoire)</p> <p>■ Portail plein gris anthracite d'une hauteur maximum de 1.60m</p>	

### NOTA :

- Les emplacements des coffrets, branchements et attentes sont dessinés suivant plan VRD bureau d'études avant réalisation.
- Surface approximative sous réserve du bornage et de l'obtention du document de modification du parcellaire cadastral.
- Il est recommandé aux acquéreurs de faire réaliser une étude géotechnique sur leur terrain pour définir l'adaptation au sol de leur future construction (fondations).